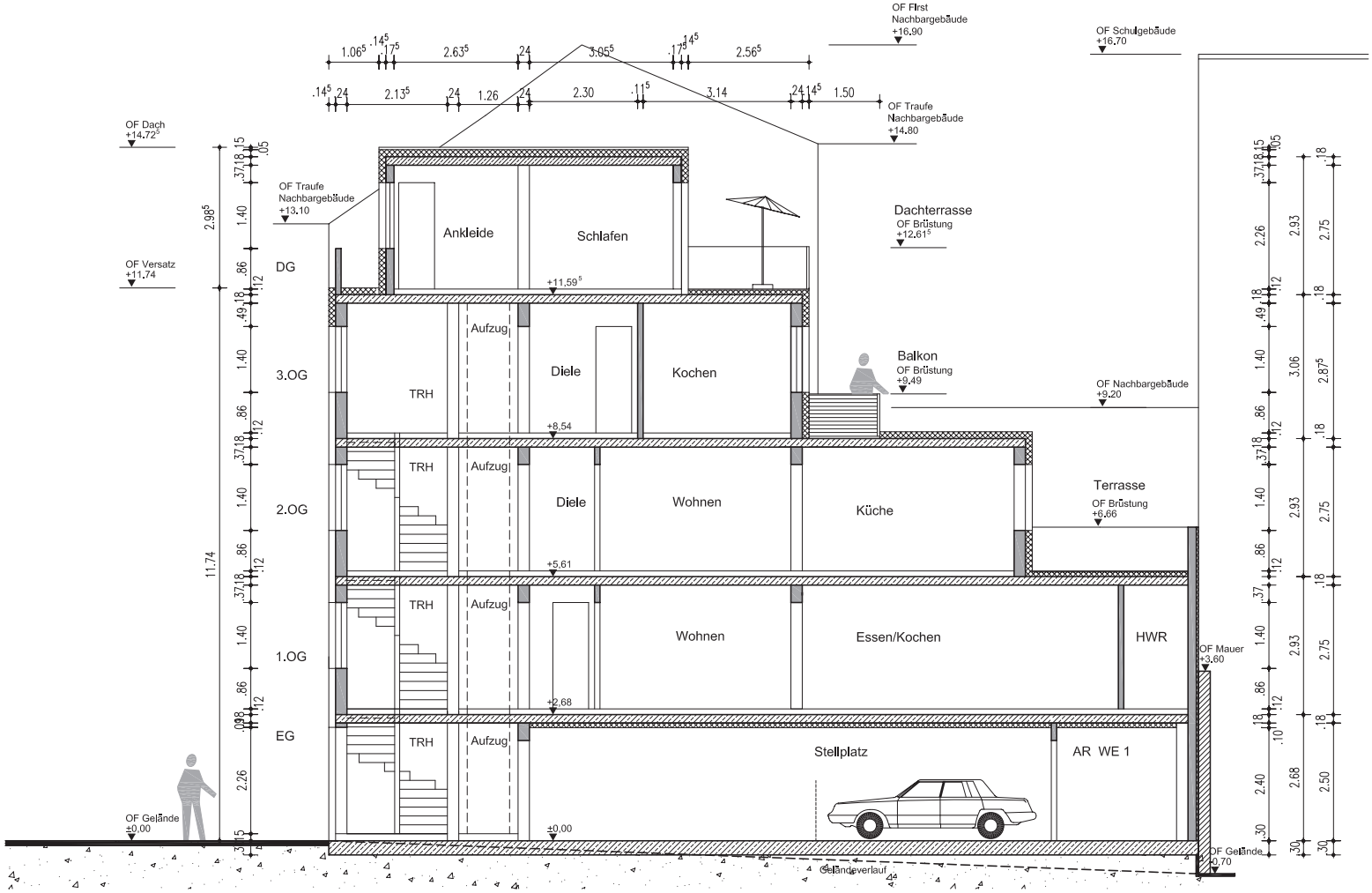

Gebäudeschnitt

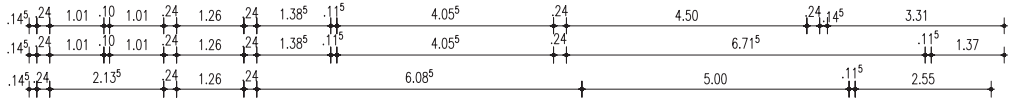

± 0,00≙88.3 auf dem Lageplan

Bauvorhaben :	Neubau eines Mehrfamilienhauses Karl-Liebknecht-Straße 3 , 06108 Halle	Bauteil :	Gebäudeschnitt
Bauherr :	KUHN HAUS BAU GmbH		
Planer :	Frank Kuhn Semmelweisstraße 5a 06120 Halle	Zeichnungs-Nr. :	6a
		Maßstab :	M 1:100
		Datum	25.03.2010